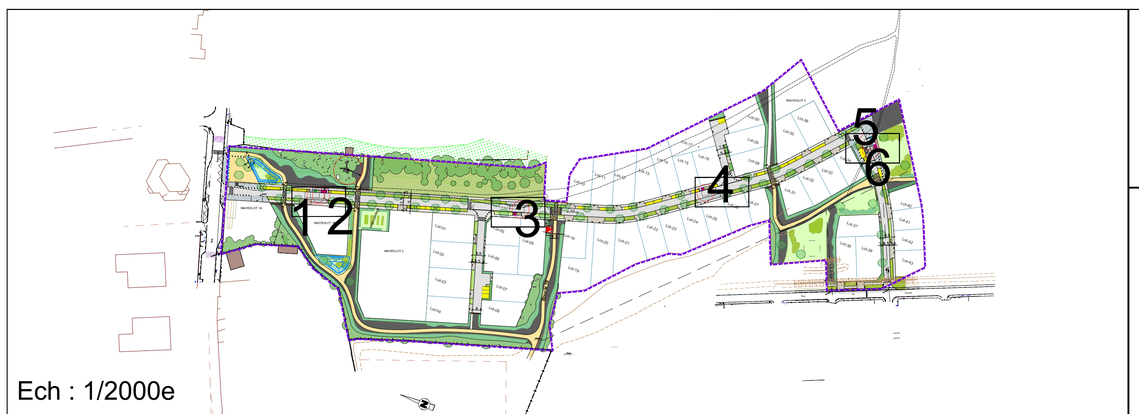

Ech : 1/2000e

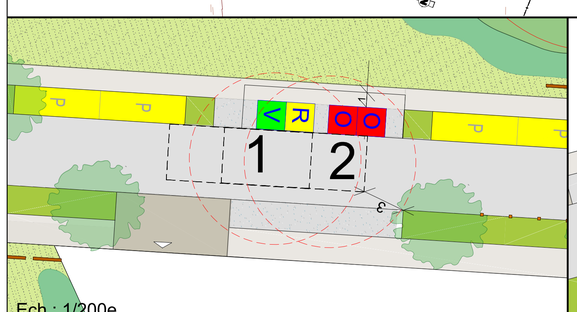

Ech : 1/200e

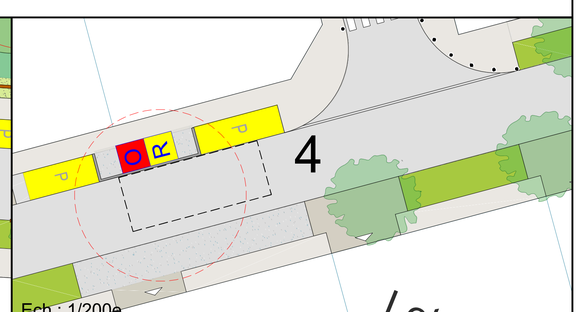

Ech : 1/200e

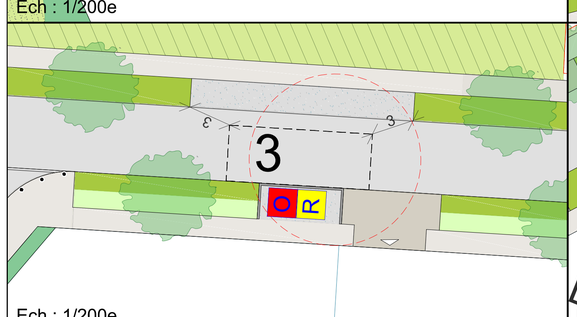

Ech : 1/200e

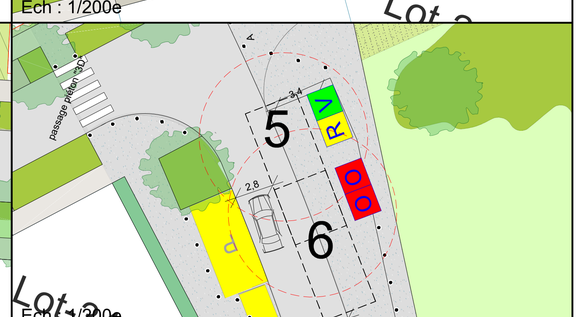

Ech : 1/200e

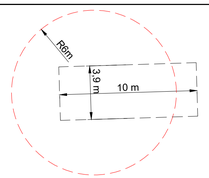

PERMIS D'AMENAGER

VILLE DE LOOS EN GOHELLE

Quartier Ouest

Rue Supervielle - Rue de Djibouti

MAITRE D'OUVRAGE
CREDIT MUTUEL AMENAGEMENT FONCIER

Crédit Mutuel Aménagement Foncier

92 Boulevard Carnot
59000 LILLE

MAITRE D'OEUVRE

Aménagement Durable
PROFIL INGENIERIE

12, rue Harald Stammbach
B.P. N° 10093
59443 WASQUEHAL Cedex

Tél : 03.28.36.73.10
Fax : 03.28.36.73.11
E-mail : contact@profil-ingenierie.fr

Dossier : LO2605

PHASE : P.A.	*PLANS DE DETAIL SUR LES POINTS D'APPORT VOLONTAIRE*	*PA*
-		
Responsable d'affaire : SH	*Projeteur : VV*	

Ind.	Modifications	Modifié par	Date
a	original		25/10/2018
b	Modification PAVE	-	20/11/2018
c	Plan masse 07/09/2020	JT	08/09/2020
d	Plan masse 01/10/2020	JT	07/10/2020
e	Plan masse 12/10/2020	SH	12/10/2020
-	-	-	-
-	-	-	-
-	-	-	-
-	-	-	-
-	-	-	-
-	-	-	-
-	-	-	-
-	-	-	-
-	-	-	-
-	-	-	-
-	-	-	-
-	-	-	-
-	-	-	-
-	-	-	-

Ce plan ne se substitue en aucun cas au plan d'implantation du Géomètre de l'operation.

Ce plan est la propriété de "PROFIL INGENIERIE". Il ne peut être copié ou communiqué à des tiers sans son autorisation.

S:\LO2605_00_Loos_en_gohelle_quartier_ouest_CM_CIC\ETUDES\APS_AVP\Plans\FASA_15.dwg